足立区テニス協会主催　熱中症対策　講習会　のご案内

2005.7.7足立区テニス協会
会長　中田　裕康

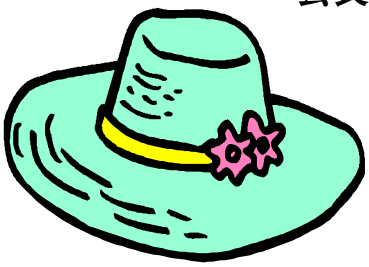

　平素　テニス協会へのご協力有難うございます。
さて　今年の夏は、かなり暑い毎日となりそうです。
そこで　テニス協会では、今夏の事故皆無を願って、熱中症対策の講習会を
大塚製薬より講師をお招きして、下記の日程で実施いたしますので、
ぜひご参加下さい。
尚　会費は無料　　人数の制限はありません。理事さんだけでなく、
クラブ　**お誘いあわせてご参加下さい。**

日　時　　７月３０日(土)　　ＰＭ　７：００～８：００　集合６：４５
場　所　　竹ノ塚センター　　３階　レクリエーションホール
講　師　　大塚製薬（株）　小山田　幸平　氏

下記の申込用紙にて　申込お願い致します。
締め切り　　７月２５日（月）
申込先　　テニス協会会長　中田　裕康
〒121-0824 足立区西伊興2-4-24　TEL 03-3897-5438

申　込　用　紙

	クラブ名
氏　　名	連　絡　先